

Projekt: Gastandaufnahme Bad Hofgastein
Kurhaus Bad Moser

FLEISCHMANN

VERMESSUNG



Technische Zeichnung
Projekt: Gastandaufnahme Bad Hofgastein
Kurhaus Bad Moser
Architekt: Kurt Fleischmann
Vermessung: Kurt Fleischmann
Standort: Bad Hofgastein
Blatt: 1/1

Grundrissplan

SS393/1

00032/011

Erdgeschoss

1

NO.	BEZUGSZEICHEN	INHALT	STAB.
1	1/1	Erdgeschoss	1
2			
3			
4			
5			
6			

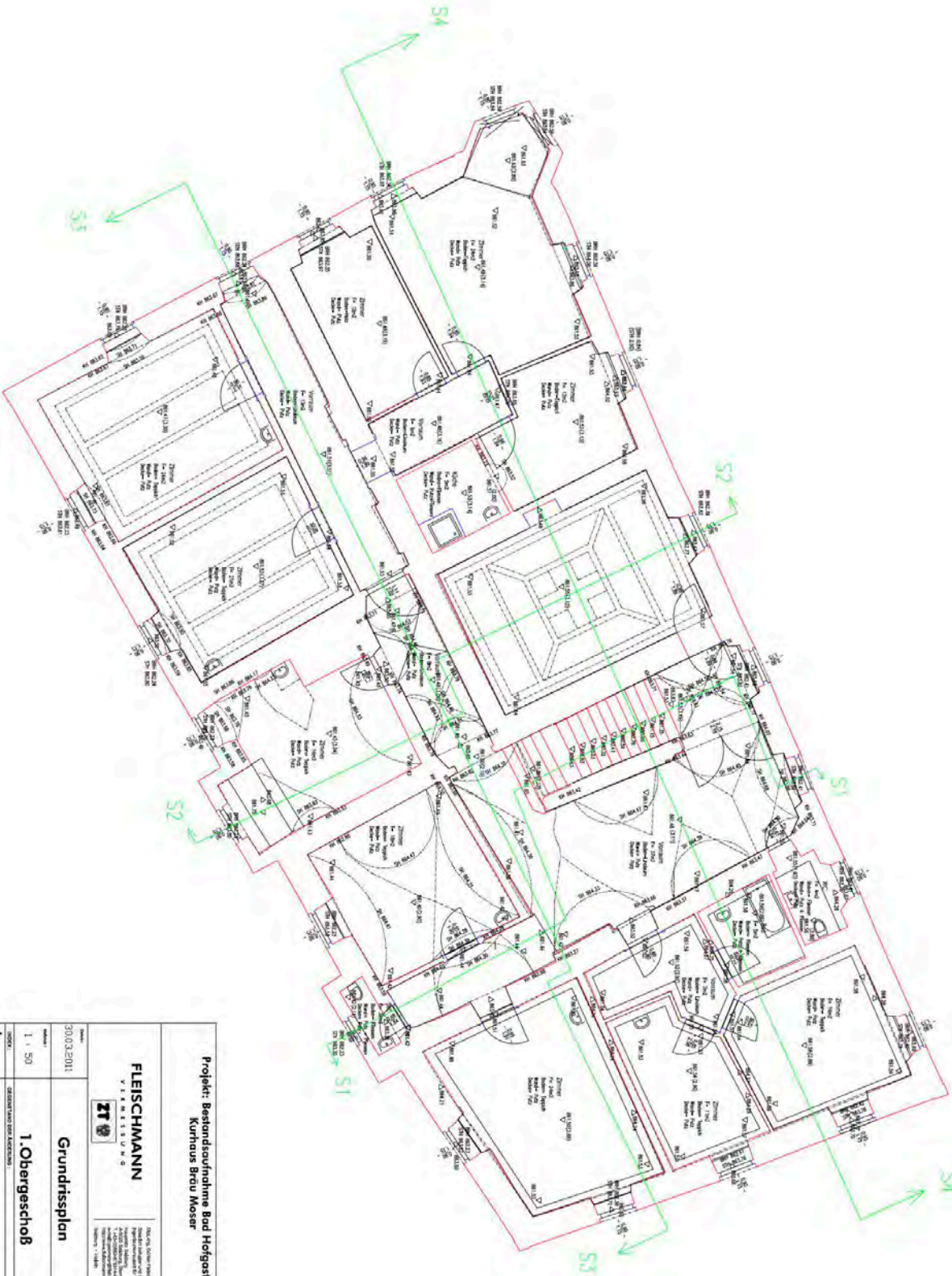

Projekt: Bestandsaufnahme Bad Hofgastein Kurhaus Bräu Moser	
FLIESCHMANN VERMESSUNG	
<small> Die Flieschmann Vermessungsgesellschaft mbH ist eine eingetragene Personengesellschaft mit dem Sitz in Wien, Österreich. Die Flieschmann Vermessungsgesellschaft mbH ist eine eingetragene Personengesellschaft mit dem Sitz in Wien, Österreich. Die Flieschmann Vermessungsgesellschaft mbH ist eine eingetragene Personengesellschaft mit dem Sitz in Wien, Österreich. </small>	
Datum: 30.03.2011	Blatt: Grundrissplan
Maßstab: 1 : 50	Projekt: 35393/
NOCH: 1. Obergeschob	Blatt: 1
A	B
C	D
E	F

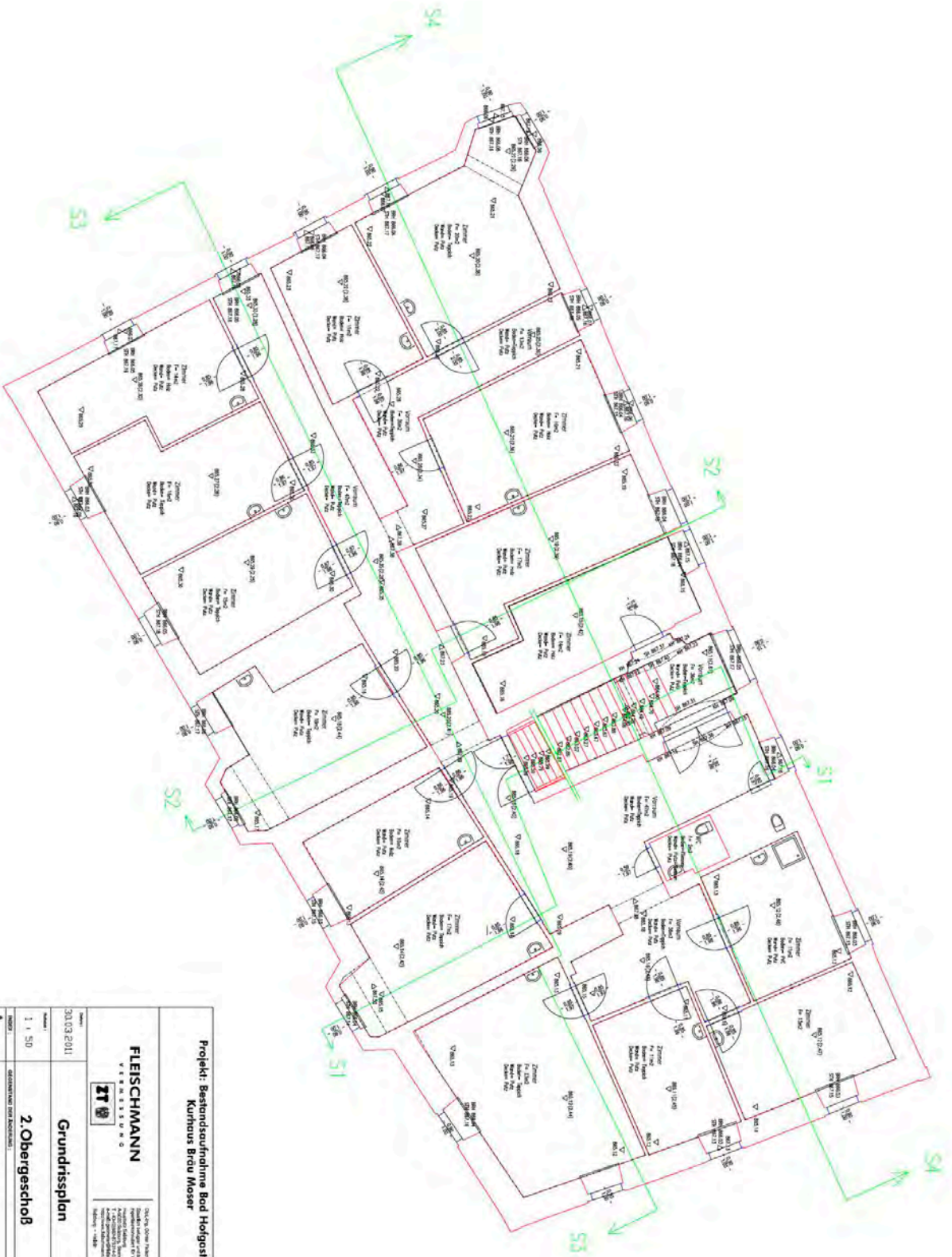

Projekt: Bestandsaufnahme Bad Holgstein
Kunhous Biru Moser

FLEISCHMANN
VERMESSUNG



DEUTSCHE VERMESSUNG
KUNDE: KUNHOUTS BIRU MOSER
PROJEKT: BESTANDSAUFNAHME BAD HOLGSTEIN
VERMESSUNG: 1. AUGUST 2011
ZEICHNUNG: 1. AUGUST 2011
MÄSSSTAB: 1:50

Blatt: 30.03.2011
Grundrissplan
35398/71

2. Obergeschob

NO.	BEZUGSZEICHEN	INHALT	DA-TUM
1			
2			
3			
4			
5			
6			

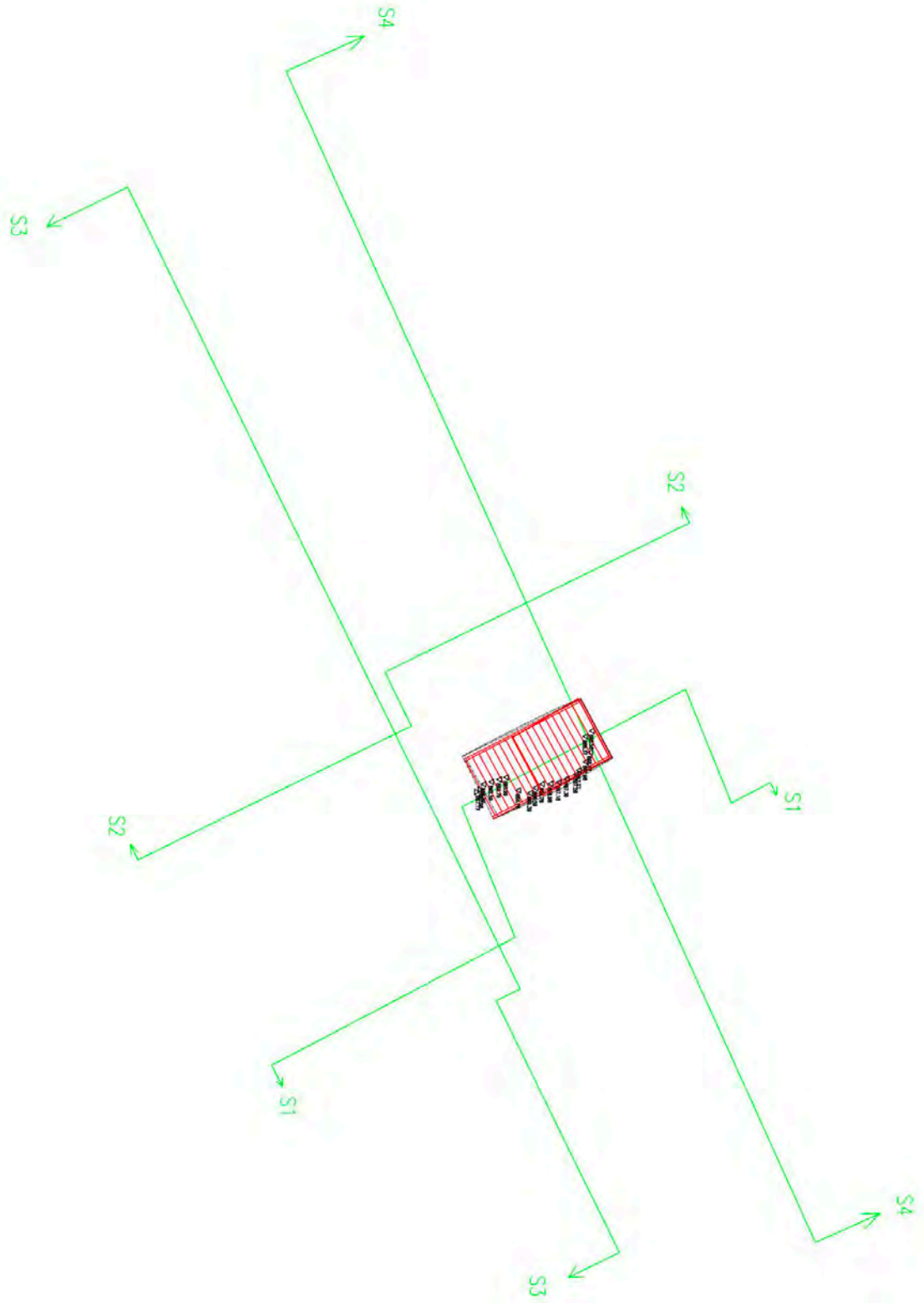

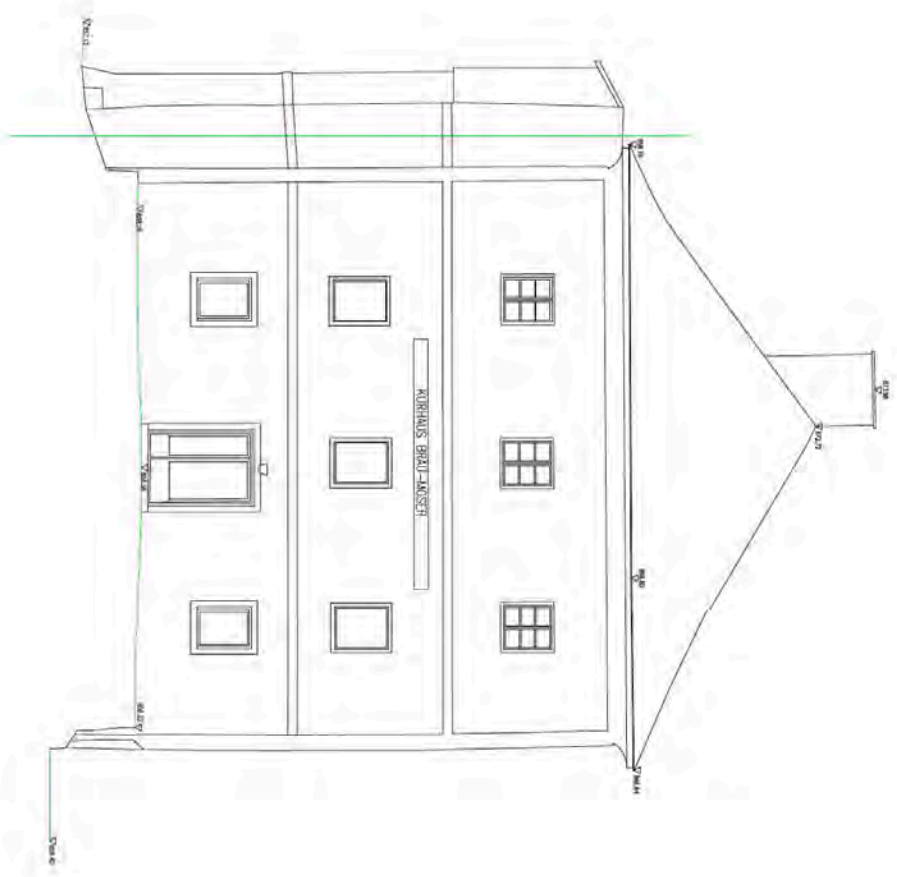

Projekt: Bestandsaufnahme Bad Heiligstein
Kurhaus Brüu Moser

FLEISCHMANN
ARCHITECTS



BAU- & ARCHITECTUR
Rathausstrasse 10
50823 Köln
Telefon: +49 (0)221 4888-1
E-Mail: info@fleischmann-architects.de

Zeichnung	30.03.2011	Blatt	35393/11
Projekt	1 / 50	Titel	Fassade Ost

NOCH	GEZEIGNET FÜR ANWENDUNG	DATEI
1		1
2		
3		
4		
5		

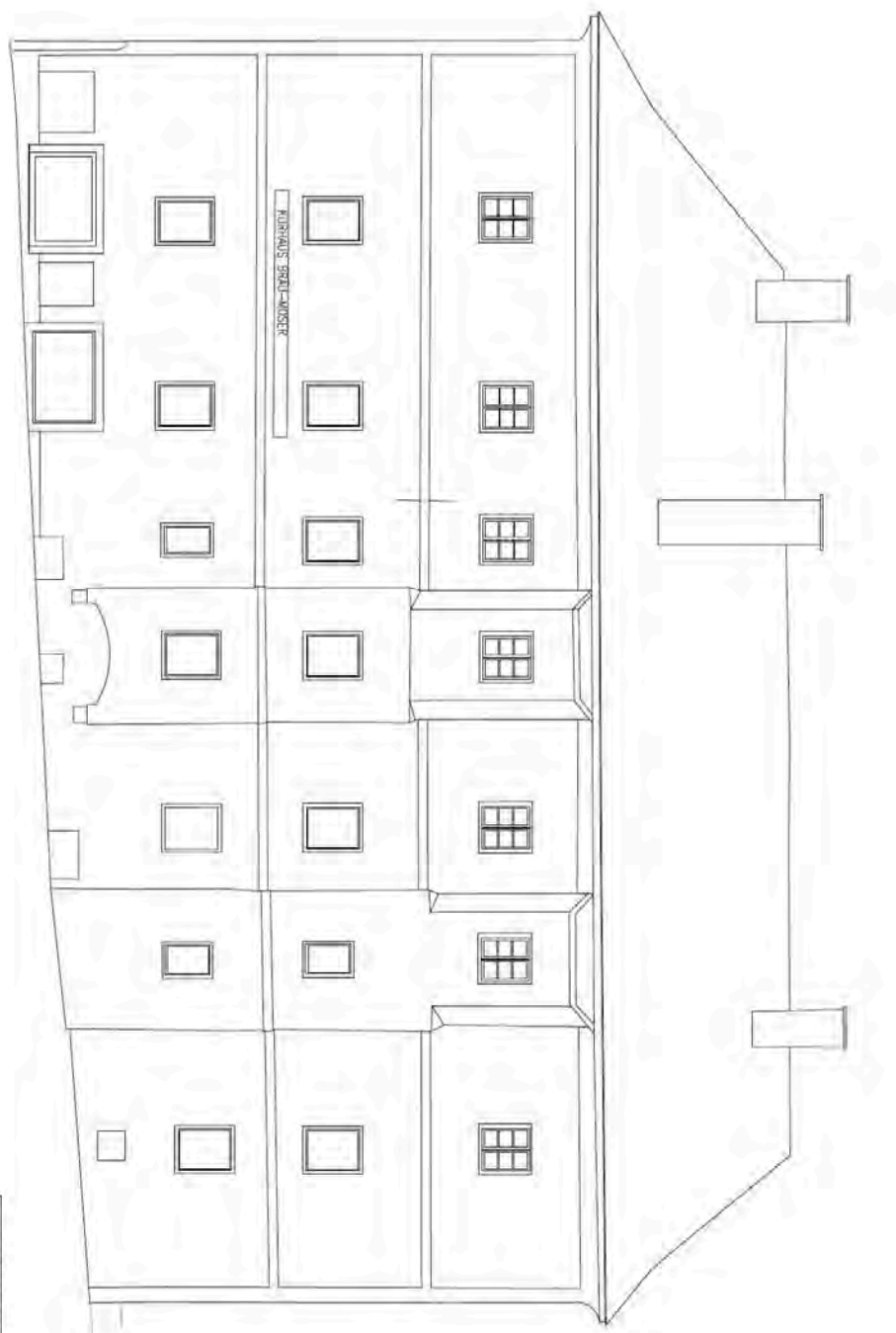

Projekt: Bestandsaufnahme Bad Hofgastein
Kurhaus Bräu Maser

FLEISCHMANN
VERMESSUNG

ZT

204 für den Bereich:
 - Bestandsaufnahme des Bestandes
 - Bestandsaufnahme der Außenmaße
 - Bestandsaufnahme der Innenmaße
 - Bestandsaufnahme der Höhen
 - Bestandsaufnahme der Flächen
 - Bestandsaufnahme der Volumina
 - Bestandsaufnahme der Statik
 - Bestandsaufnahme der Sanitär- und Heizungsanlagen
 - Bestandsaufnahme der Elektro- und Kommunikationsanlagen
 - Bestandsaufnahme der Lüftungsanlagen
 - Bestandsaufnahme der Brandschutzanlagen
 - Bestandsaufnahme der Energieanlagen
 - Bestandsaufnahme der sonstigen Anlagen
 - Bestandsaufnahme der sonstigen Einrichtungen
 - Bestandsaufnahme der sonstigen Details
 - Bestandsaufnahme der sonstigen Angaben
 - Bestandsaufnahme der sonstigen Informationen
 - Bestandsaufnahme der sonstigen Unterlagen
 - Bestandsaufnahme der sonstigen Dokumente
 - Bestandsaufnahme der sonstigen Unterlagen
 - Bestandsaufnahme der sonstigen Dokumente
 - Bestandsaufnahme der sonstigen Unterlagen
 - Bestandsaufnahme der sonstigen Dokumente

Stand:	30.03.2013	Blatt:	33/393/11
Version:	1_300	Titel:	Fassadenansicht
Objekt:	Ansicht Süd	Blatt:	1
Gezeichnet/Gezeichnet durch:		Blatt:	
Geprüft/Geprüft durch:		Blatt:	
Gezeichnet/Gezeichnet durch:		Blatt:	
Geprüft/Geprüft durch:		Blatt:	
Gezeichnet/Gezeichnet durch:		Blatt:	
Geprüft/Geprüft durch:		Blatt:	

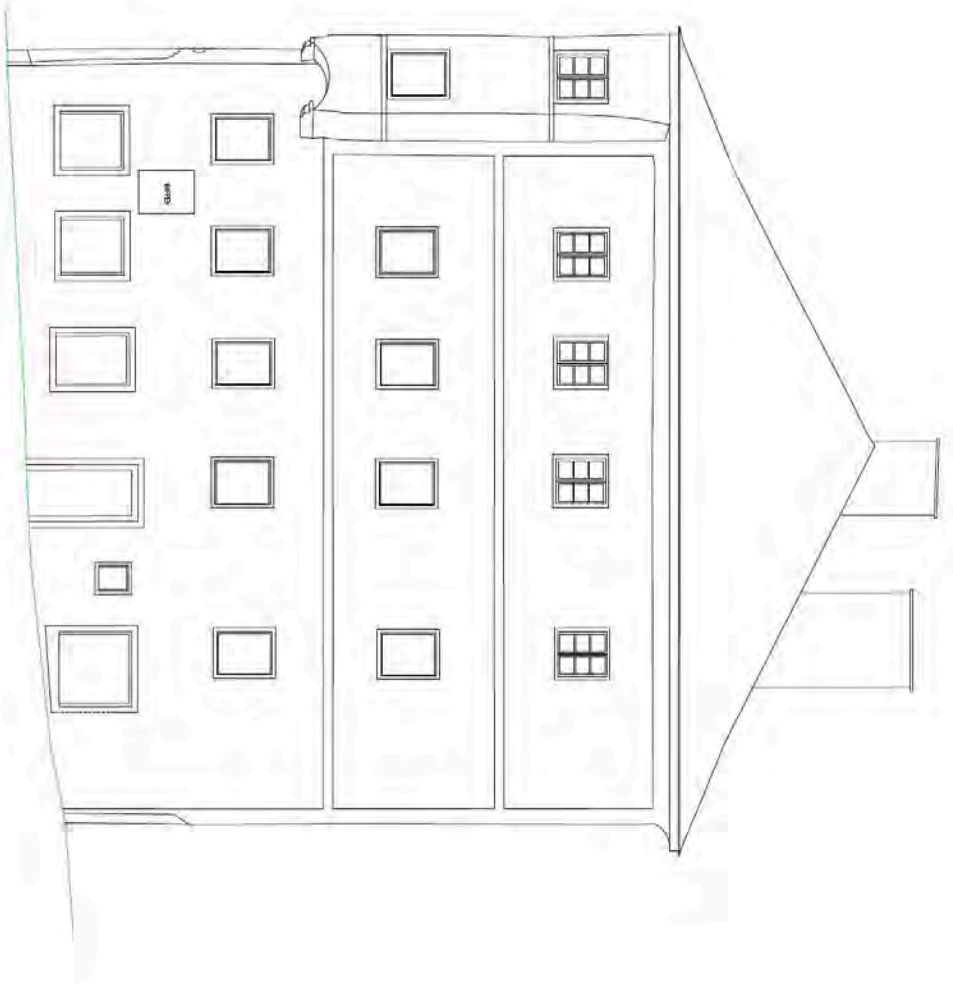

Projekt: Bestandserneuerung Bad Hofgastein
Kurhaus Bräu Moser

FLEISCHMANN
VERMESSUNG



Dr.-Ing. Günter Fleischmann
Vermessungs- und Bauingenieurwesen
Ingenieurgesellschaft
Fleischmann & Partner
Ingenieurgesellschaft
Bismarckstr. 10
A-10245 Berlin

Datum: 20.03.2011
Fassadenansicht 35393

Blatt: 1.1.50
Ansicht West

1	ZEICHNUNG UND BEW. ANORDNUNG	1
2		
3		
4		